



LINKCITY SUD-EST
 SNC au capital de 15 000 €
 5 Allée Marcel Leclerc
 Entrée B - CS 20014
 13272 MARSEILLE CEDEX 08
 Tél. : +33 (0)4 13 64 10 41
 Fax : +33 (0)4 13 64 10 01
 RCS 343 156 154 RCS Lyon - N° : FR 05 343 156 154
 www.linkcity.com

3a ARCHITECTES ASSOCIES
 SAS au capital de 8 000 euros
 RCS Marseille B 438 903 841 - Siret 438 903 841 000 15
 Inscrit à l'ordre des Architectes sous les numéros
 National S-4918 - Régional S-357
 30, RUE D'EGUISON 13010 MARSEILLE
 Tel : 04 91 32 82 40 - Fax : 04 91 80 37 81
 e-mail : contact@3a-architectes-associes.fr

| LES FABRIQUES - ILOT 5B3A 13015 MARSEILLE | | |
|---|--|--|
| 1906 | | 12 2019 |
| MAITRE D'OUVRAGE: LINK CITY SUD EST Immeuble Le Virage 5 Allée Marcel Leclerc Hall B - CS20014 13272 Cedex 08 MARSEILLE FRANCE | | |
| CONT. TECH. | VERITAS CONSTRUCTION - 4 Place Sadi Carnot 13235 Marseille | |
| BE FLUIDES THERMIQUE VRD | ELITHIS INGENIERIE - 113 Boulevard de la République - CS10491 - 13235 Marseille CEDEX 02 | |
| PAYSAGISTE | Nicolas FAURE Paysagiste - 72 Rue Horace Bertin - 13005 Marseille | |
| | | Produit par :  |
| PC1 | PLANS DE SITUATION | Ech : Sans échelle 1:2000 |
| DATE | MODIFICATIONS | INDICE |
| 19 Dec. 2019 | | |
|  | SAS 3a ARCHITECTES ASSOCIES Philippe Vesco, Isabella Tallo, 30 rue d'Eguison 13010 Marseille - 0491 32 82 40 contact@3a-architectes-associes.fr | |

Permis de construire

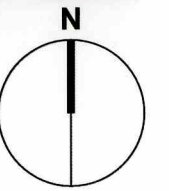
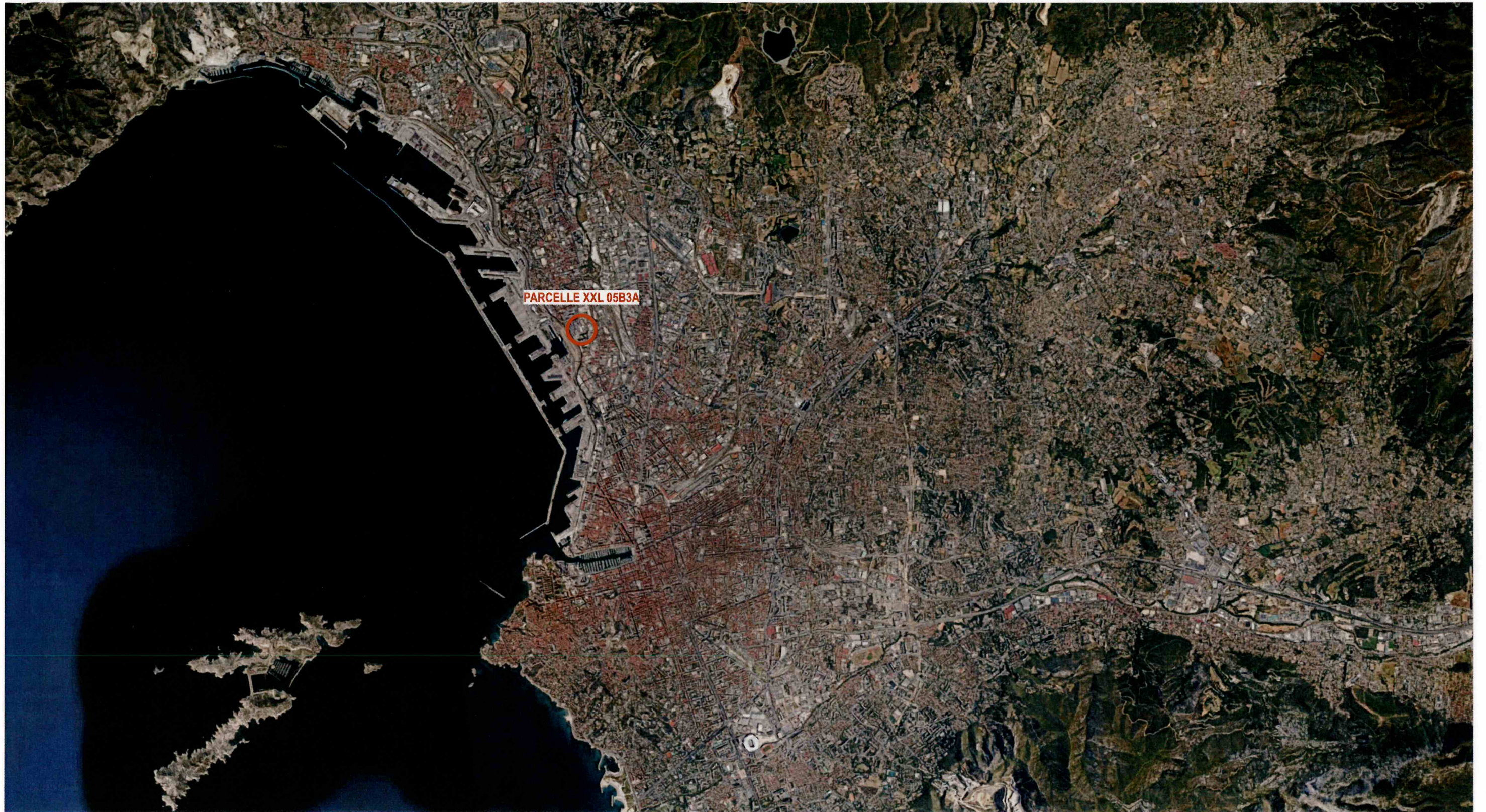

SAS 3a ARCHITECTES ASSOCIES
Philippe Vesco, Isabella Tallo,
30 rue d'Eguison 13010 Marseille - 0491 32 82 40
contact@3a-architectes-associes.fr

LES FABRIQUES - ILOT 5B3A
13015 MARSEILLE

PLAN DE SITUATION - COMMUNE

NIV :

ECH : sans echelle

DATE : 19 Dec. 2019

N°
PC1.1

5

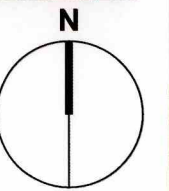
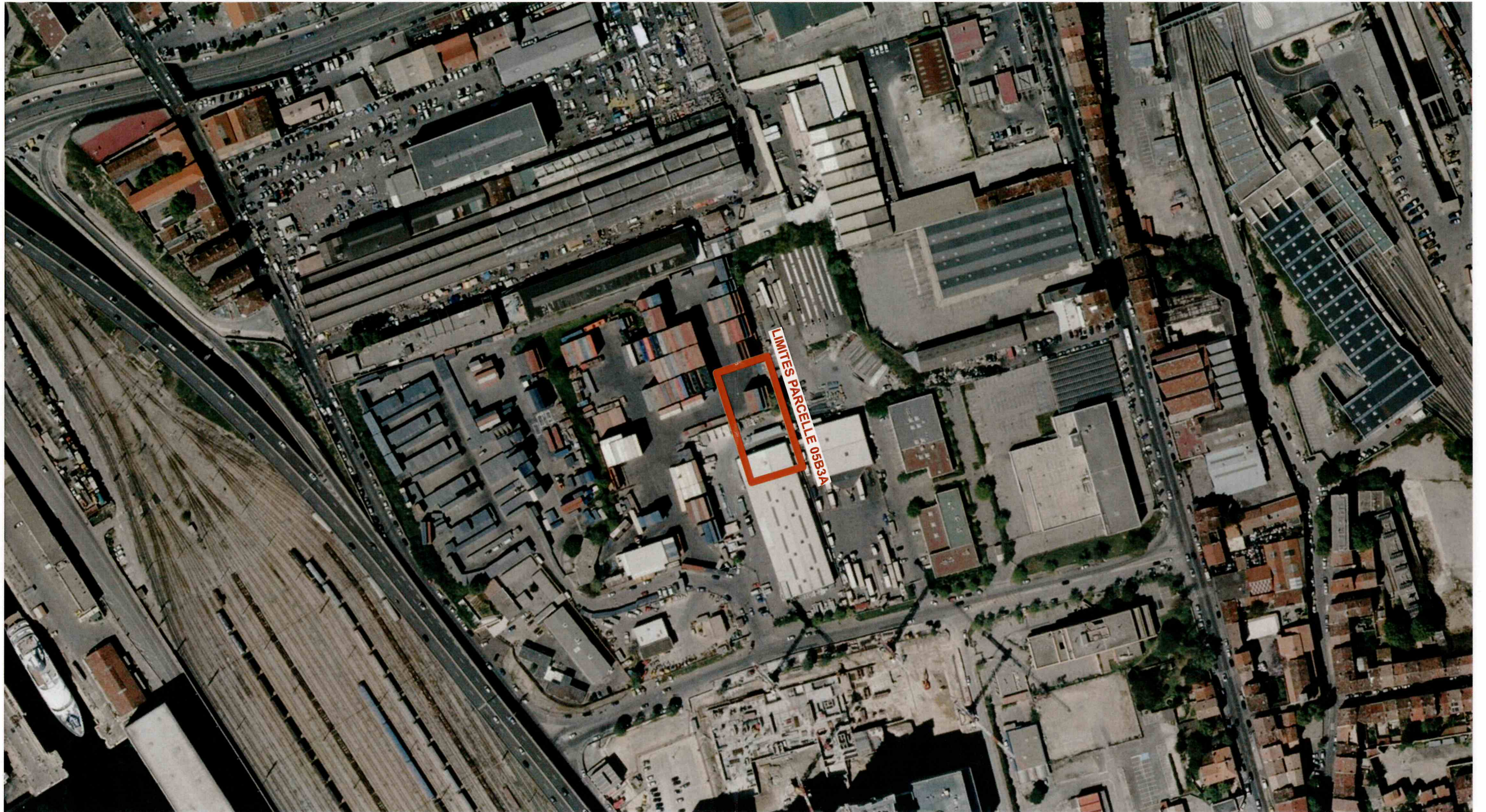

SAS 3a ARCHITECTES ASSOCIES
Philippe Vesco, Isabella Tallo,
30 rue d'Eguison 13010 Marseille - 0491 32 82 40
contact@3a-architectes-associes.fr

LES FABRIQUES - ILOT 5B3A
13015 MARSEILLE

PLAN DE SITUATION



N°
PC1.2

NIV :

ECH : 1:2000

DATE : 19 Dec. 2019



DIRECTION GÉNÉRALE DES
FINANCES PUBLIQUES

EXTRAIT DU PLAN CADASTRAL

Département :
BOUCHES du RHONE

Commune :
MARSEILLE 15EME

Section : K
Feuille : 901 K 01

Échelle d'origine : 1/500
Échelle d'édition : 1/2000

Date d'édition : 31/10/2019
(fuseau horaire de Paris)

Coordonnées en projection : RGF93CC44

Le plan visualisé sur cet extrait est géré par le centre
des impôts foncier suivant :
Marseille Nord
38, Boulevard Baptiste Bonnet 13285
13285 Marseille Cedex 08
tél. 04 91 23 61 68 -fax 04 91 23 61 75
cdf.marseille-nord@dgfip.finances.gouv.fr

Cet extrait de plan vous est délivré par :

cadastre.gouv.fr
©2017 Ministère de l'Action et des Comptes publics

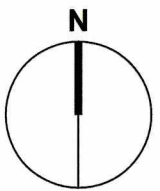

SAS 3a ARCHITECTES ASSOCIES
Philippe Vesco, Isabella Tallo,
30 rue d'Eguison 13010 Marseille - 0491 32 82 40
contact@3a-architectes-associes.fr

LES FABRIQUES - ILOT 5B3A
13015 MARSEILLE

PLAN DU CADASTRE

NIV :

ECH : 1:2000

DATE : 19 Dec. 2019

N°
PC1.3

vf

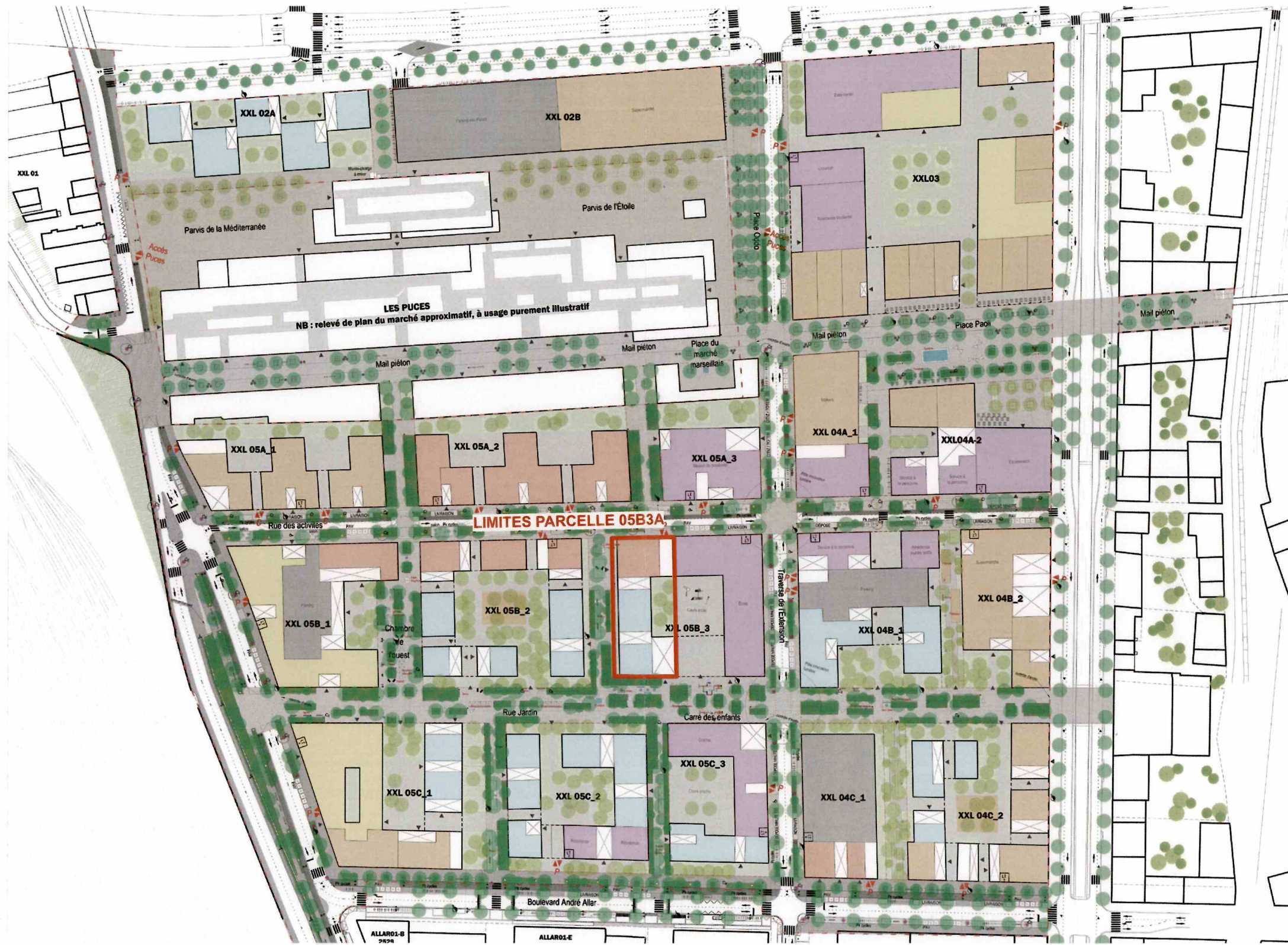

SAS 3a ARCHITECTES ASSOCIES
 Philippe Vesco, Isabella Tallo,
 30 rue d'Eguison 13010 Marseille - 0491 32 82 40
 contact@3a-architectes-associes.fr

LES FABRIQUES - ILOT 5B3A
 13015 MARSEILLE

PLAN DE SITUATION DE L'ILOT 05B3A
 AU SEIN DE LA ZAC LITTORALE

NIV : ECH : 1:2000 DATE : 19 Dec. 2019



N° PC1.4